

De stad Versailles bij Parijs is vooral bekend door het kasteel Versailles. Gebouwd door Lodewijk de XII. De stad wordt beheerst door de lanen die naar het kasteel leiden. De architect van de locatie van deze landelijke studiedag legt uit hoe deze lanen zijn idee en het ontwerp van de Heerlijkheid van Ermelo hebben beïnvloed.



presentatie door:
Frits ter Hark

PRESENTATIE DE HEERLIJKHEID VAN ERMELO

VAN **BOKHORST**
ARCHITECTEN BNA

Organisatie bureau

1 architect- directeur / bouwmanager

2 architecten / interieurarchitect

5 BIM -modelleurs / projectleiders

1 BIM - modelleur / bestekschrijver

1 secretariaat / financiën



Wat we doen

projecten in de seriematige woningbouw

bedrijfsbebouwing en kantoren

horeca en recreatie

particuliere woningbouw

renovatie en restauratie

(zie onze website www.vanbokhorstarchitecten.nl)



PRESENTATIE DE HEERLIJKHEID VAN ERMELO

VAN BOKHORST
ARCHITECTEN BNA

De opdracht



Gerald van den Tweel



Ampt van Nijkerk 1990



Hart van Holland 1994

De opdracht

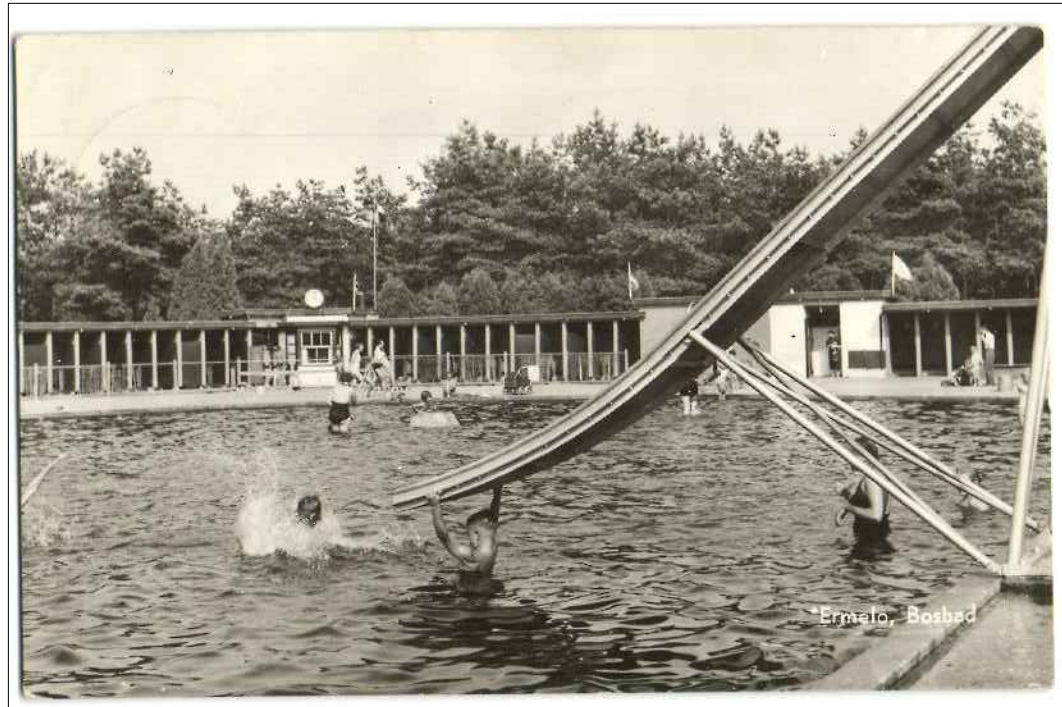

Van bosbad tot hotel

In de zomer van 1936 werd het openluchtzwembad Bosbad Ermelo in gebruik genomen. De onderneming werd ondergebracht in de NV Damwijck, welke ook een tennisbaan in De Dennenkamp exploiteerde. Het bad werd opgericht door zes personen die geen commerciële bedoelingen hadden met het bad. Het ging in de eerste plaats om de recreatieve en sociale aspecten. De winst werd besteed aan verbeteringen, verwarming en uitbreidingen van het bad. De ingebruikneming van het sportcomplex Calluna in 1975, de afhankelijkheid van weersomstandigheden voor een openluchtzwembad en de sterke stijging van de energielasten maakten de financiële exploitatie bijzonder moeilijk. Per **31 december 1986** werden het bad, de camping, de opstallen en het volledige terrein van 35.000 m² overgenomen door de gemeente Ermelo die het nog een jaar exploiteerde. Hierna werd alles gesloopt en lag er enige jaren een braakliggend terrein.

In **1995** kocht ondernemer Gerard van den Tweel uit Nijkerk het terrein voor 550.000 gulden van de gemeente om er een hotel- en congrescentrum te bouwen met de naam de Heerlijkheid van Ermelo. Het Nijkerkse architectenbureau Bokhorst & Roordink BV ontwierp het gebouw waarna in 1998 werd begonnen met de bouw. In ruim een jaar tijd verrees het nieuwe hotel op het voormalige bosbadterrein. Het gebouw met zijn ongeveer 130 fraai ingerichte hotelkamers, diverse zalen, een restaurant, zwembad en een wellnesscentrum kreeg in de volksmond de naam 'Versailles van de Veluwe'. Diverse grote voetbalteams maakten afgelopen jaren gebruik van het hotel en haar voorzieningen, zo ook het Nationale Portugese team in het kader van EURO-2000. Sinds 2005 is het mogelijk elkaar in het prieel het 'jawoord' te geven

De opdracht



Inspiratiebron

Barrocco is een juweliersterm om een ruwe parel of onbewerkte steen aan te duiden. Het gebrek aan verfijning, en de overdaad, zou de stijl van Maderno en zijn navolgers deze roepnaam opleveren. Een kenmerk van de barokbouwstijl is dat door middel van de overdaad indruk op de bezoeker gemaakt moest worden



Kastelen aan de Loire

PVE:

zakelijk en familiehotel

ca 140 -150 hotelkamers
ca 30 conferenciezalen
zwembad, sauna ed
restaurant, foyer ed.

totaal ca 35000 m²

De opdracht

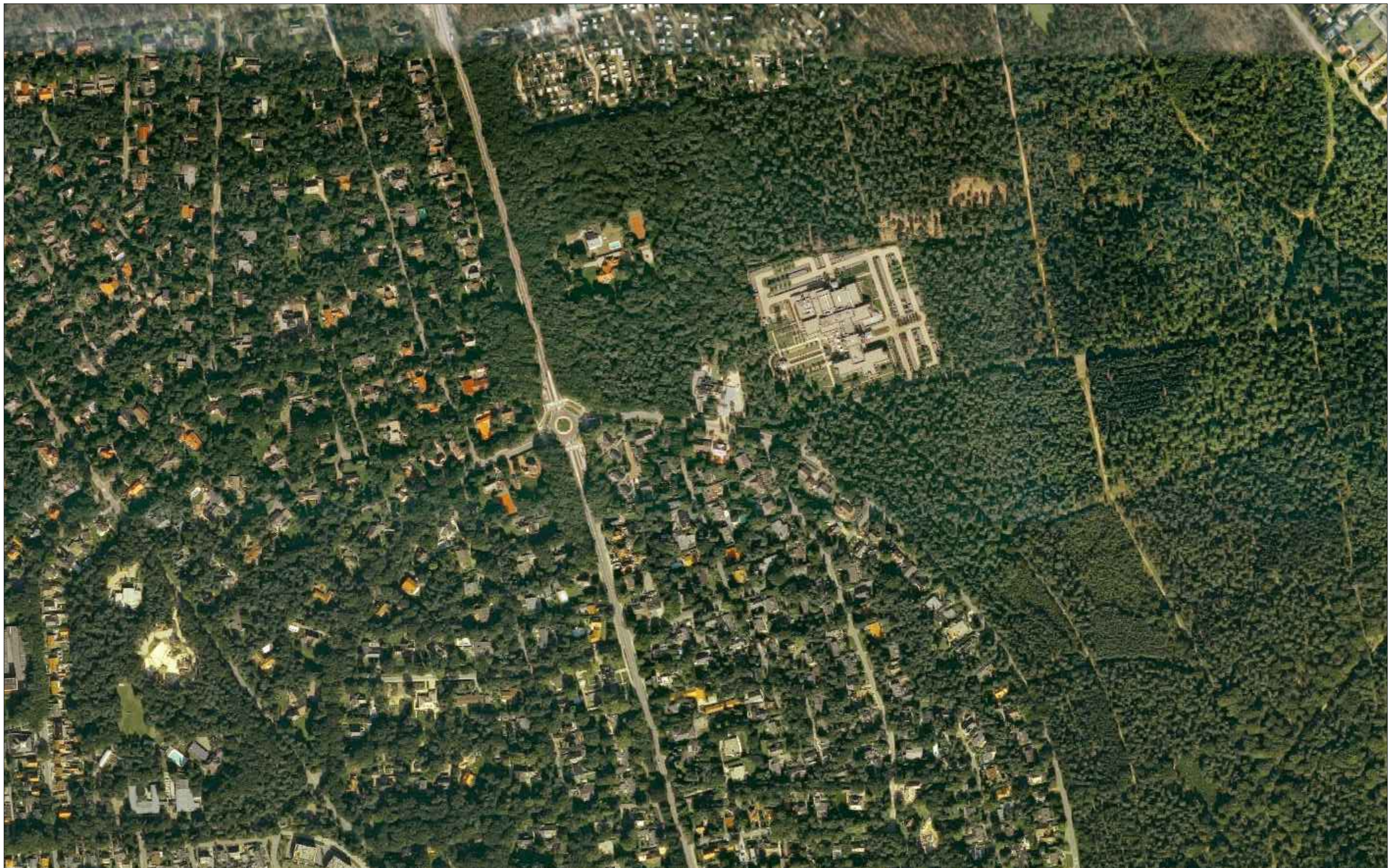

PRESENTATIE DE HEERLIJKHEID VAN ERMELO

VAN BOKHORST
ARCHITECTEN BNA

De situatie



PRESENTATIE DE HEERLIJKHEID VAN ERMELO

VAN BOKHORST
ARCHITECTEN BNA

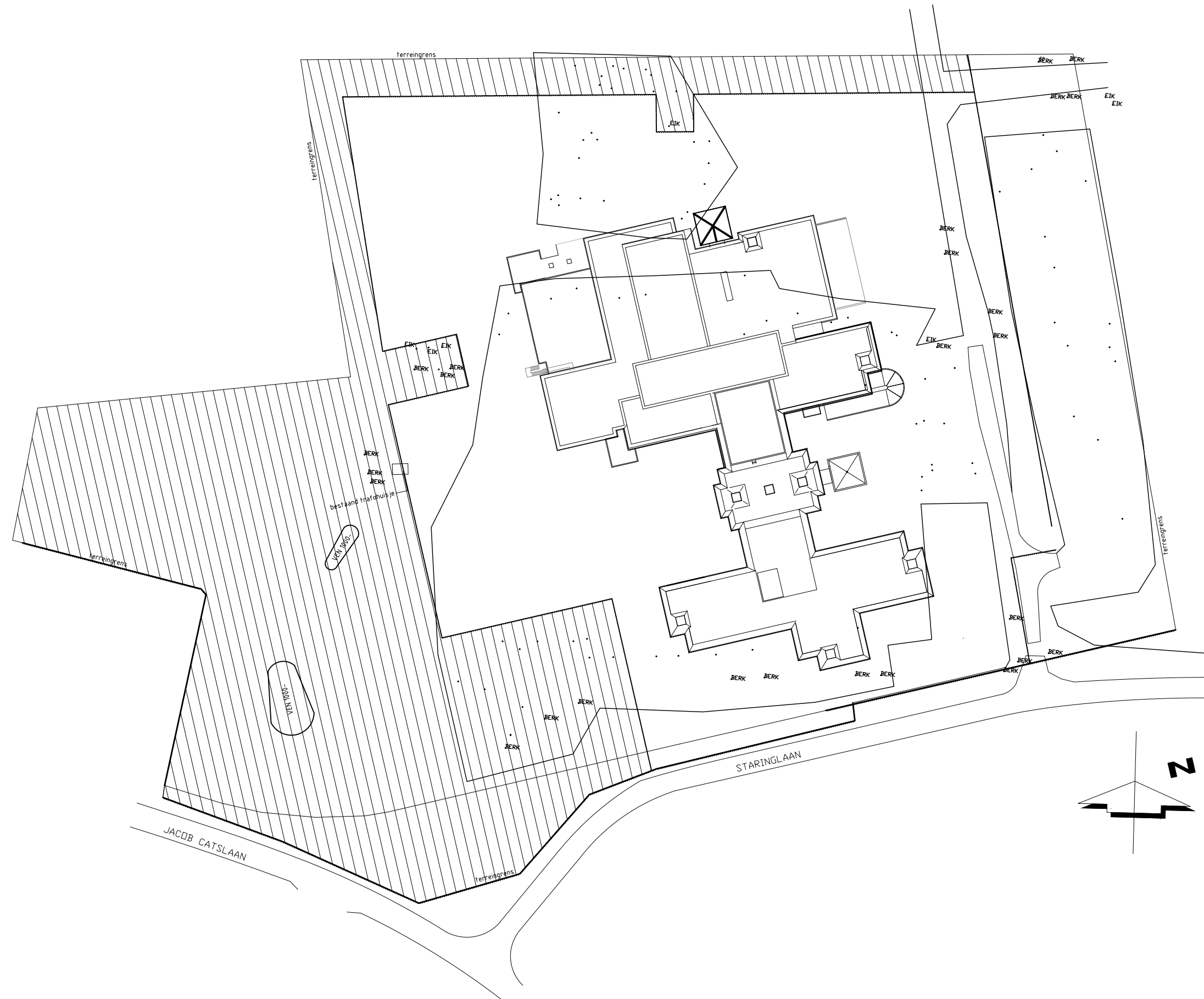

PRESENTATIE DE HEERLIJKHEID VAN ERMELO

modernistische architectuur 1995

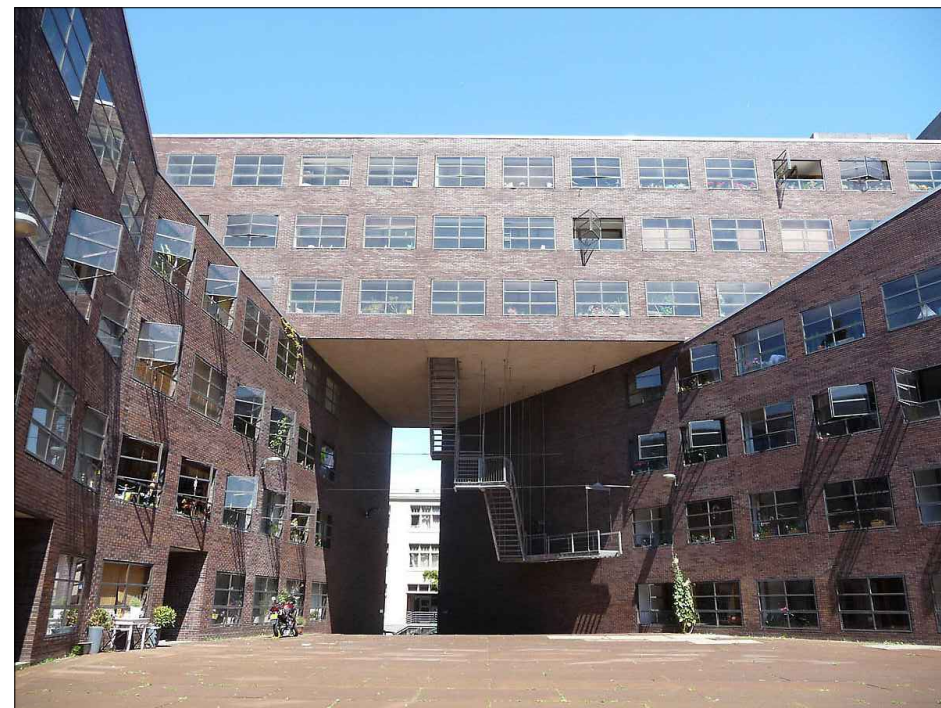

PRESENTATIE DE HEERLIJKHEID VAN ERMELO

VAN BOKHORST
ARCHITECTEN BNA

nieuwe architectuurstijlen 1995



post-modernisme

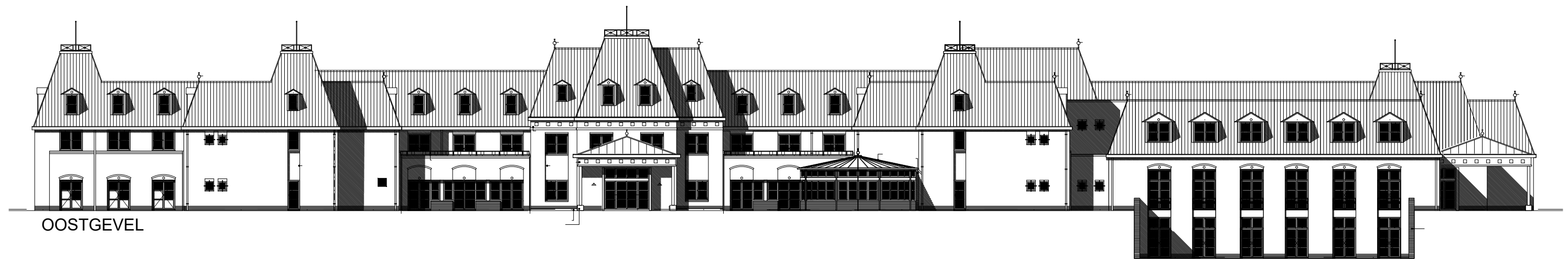

OOSTGEVEL

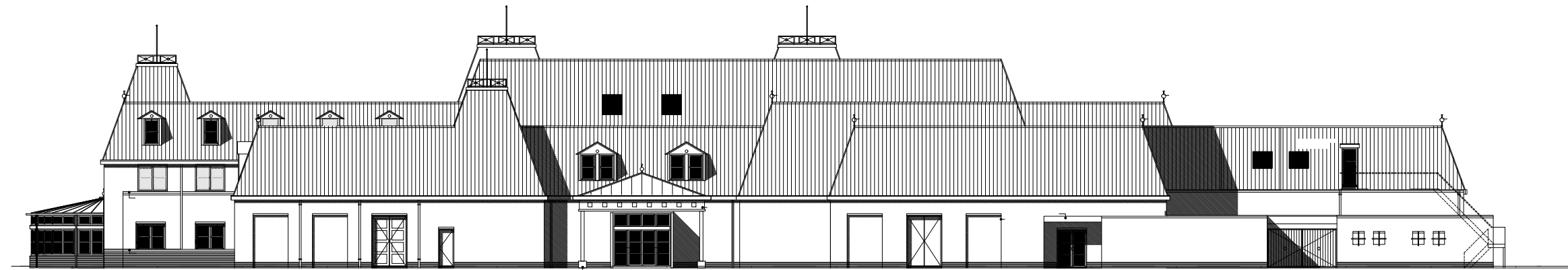

NOORDGEVEL



WESTGEVEL

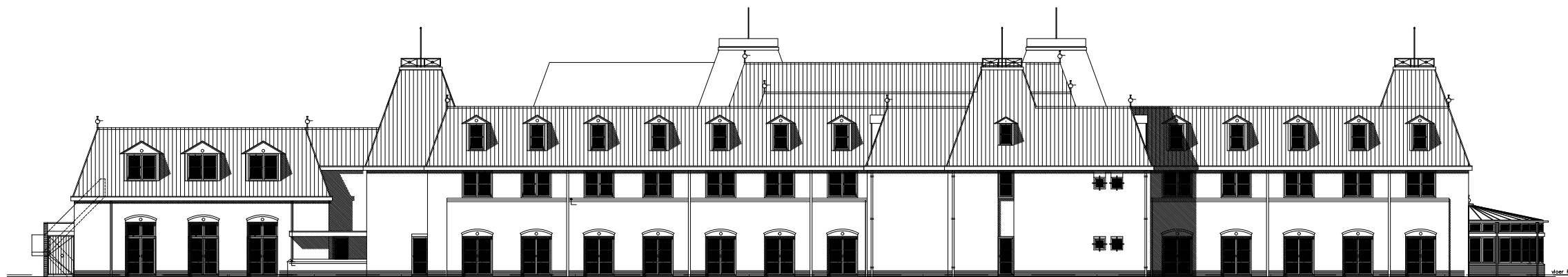

ZUIDGEVEL

PRESENTATIE DE HEERLIJKHEID VAN ERMELO

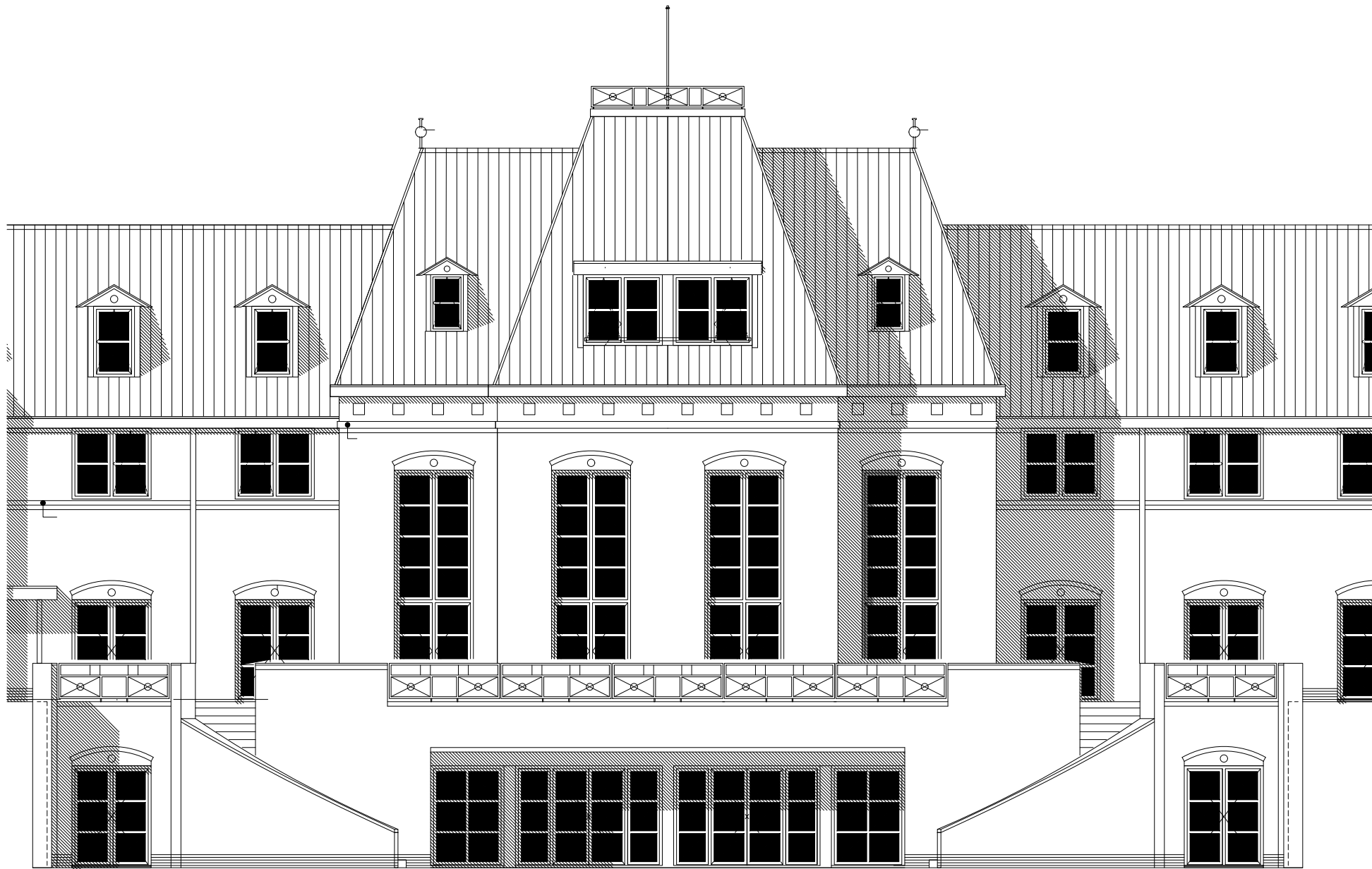

westgevel



PRESENTATIE DE HEERLIJKHEID VAN ERMELO

VAN BOKHORST
ARCHITECTEN BNA

zalen vleugel

hotel vleugel

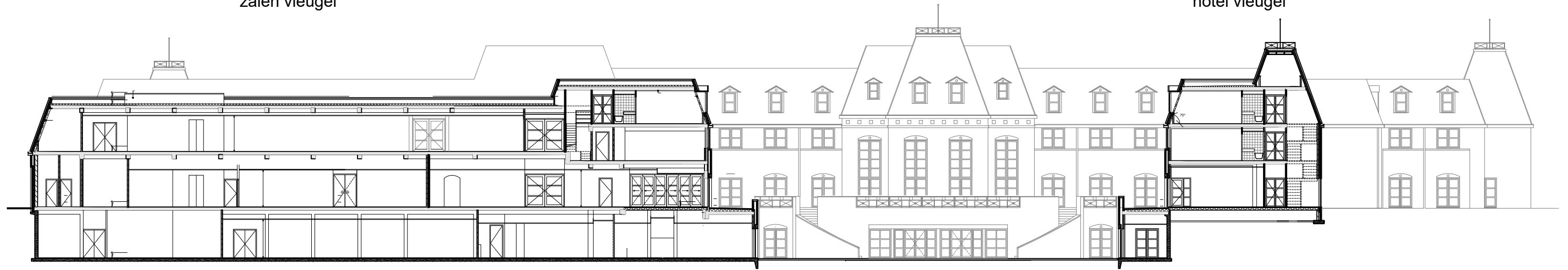

langsdoorsnede



dwarsdoorsnede

PRESENTATIE DE HEERLIJKHEID VAN ERMELO

VAN BOKHORST
ARCHITECTEN BNA

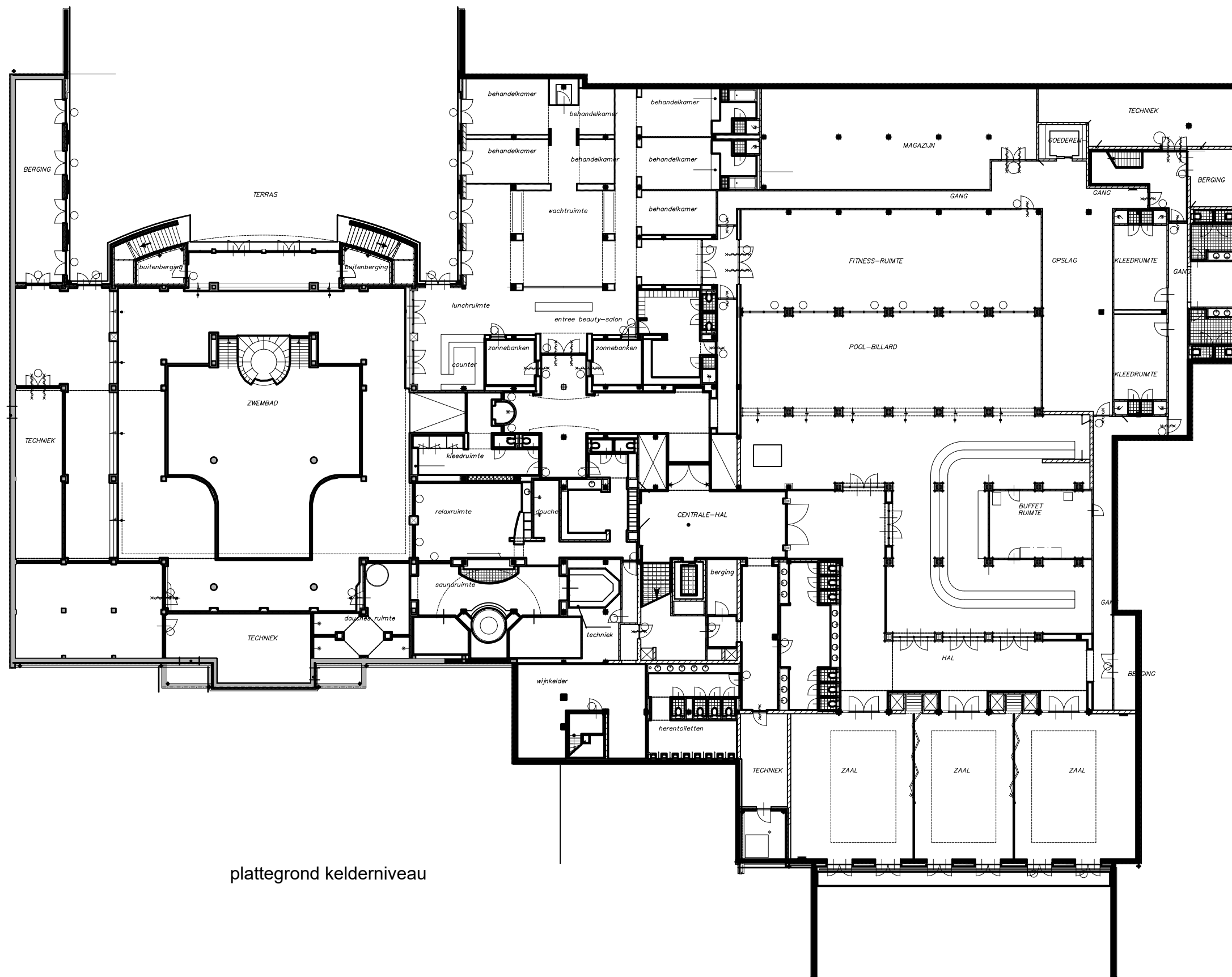

plattegrond kelderniveau

PRESENTATIE DE HEERLIJKHEID VAN ERMELO

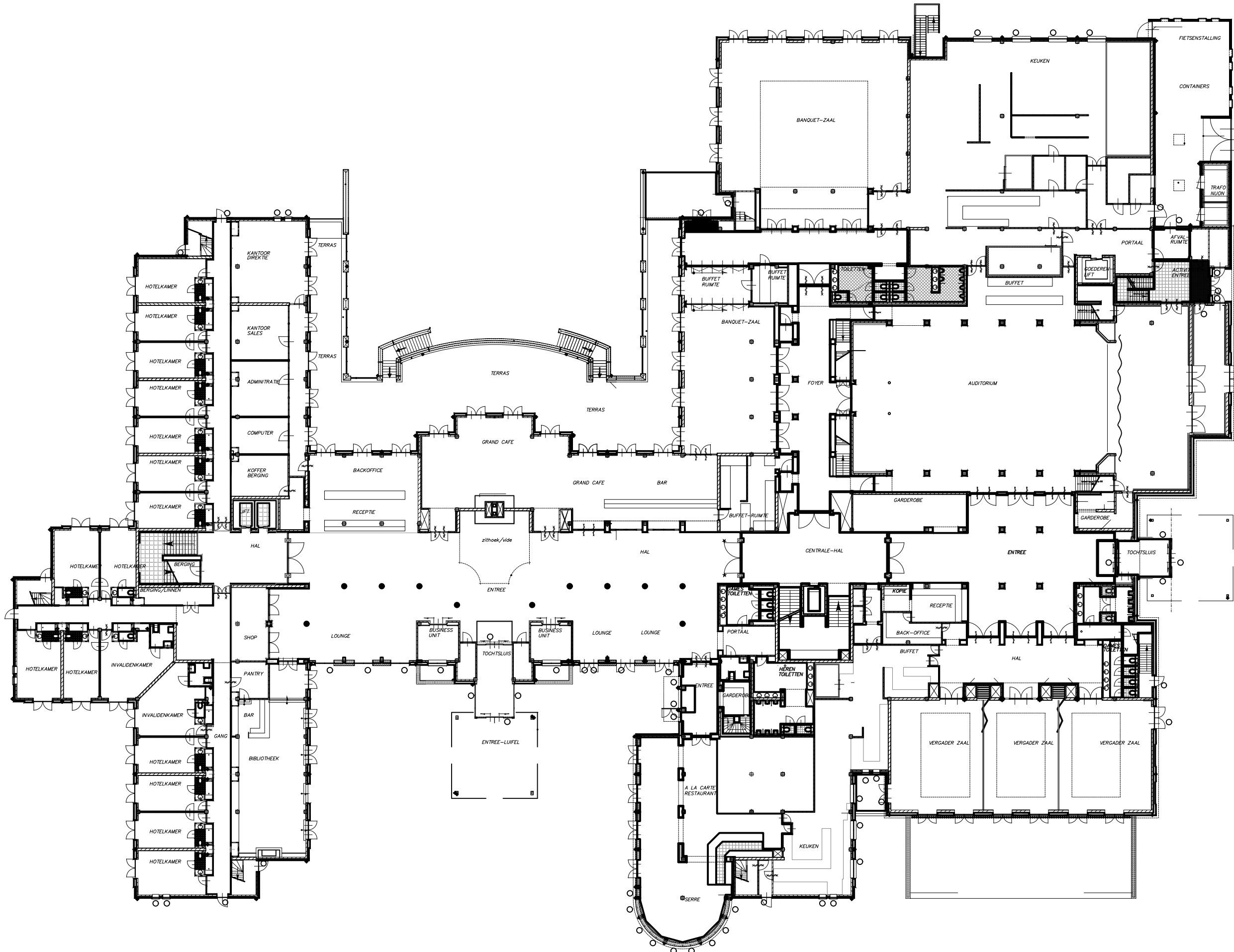

PRESENTATIE DE HEERLIJKHEID VAN ERMELO

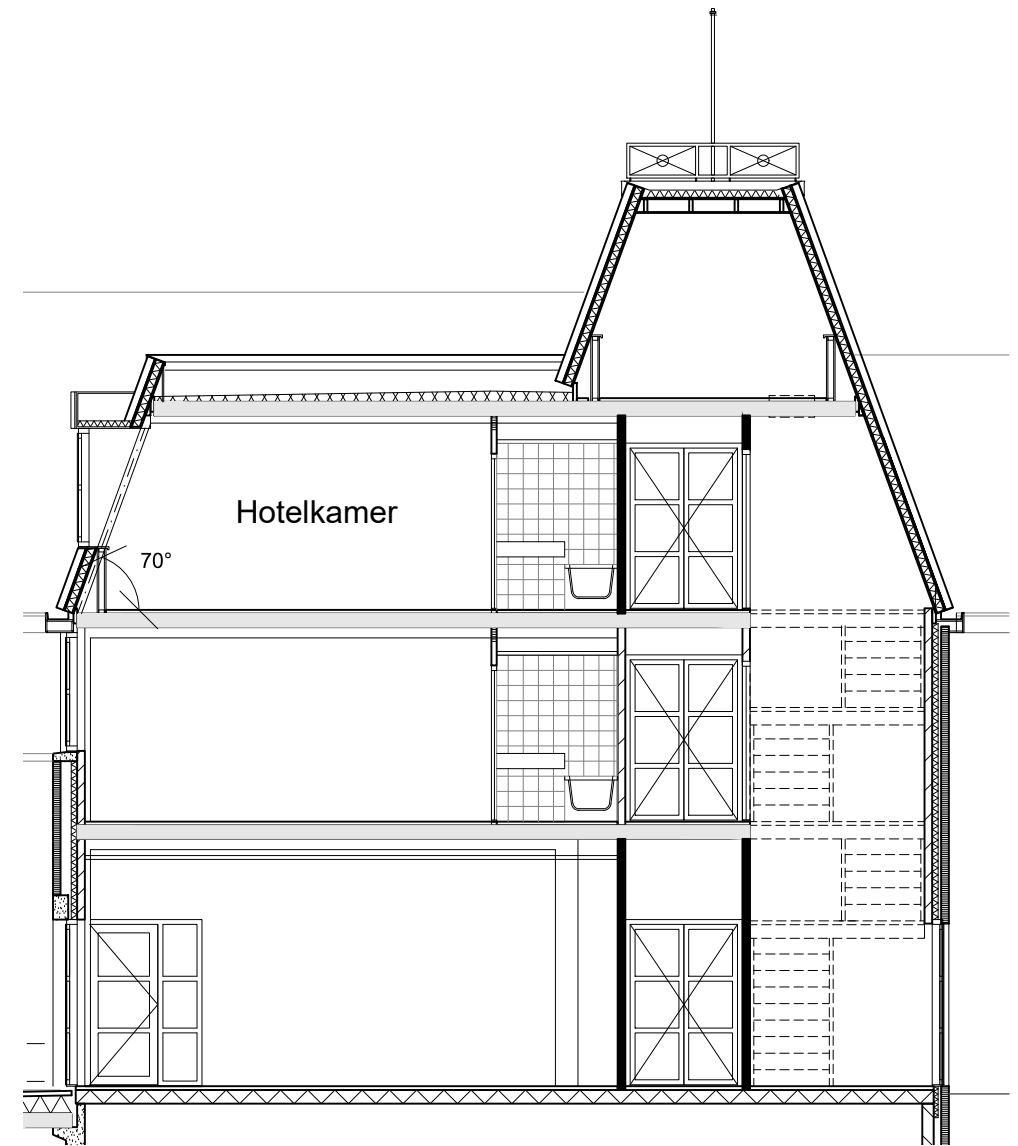
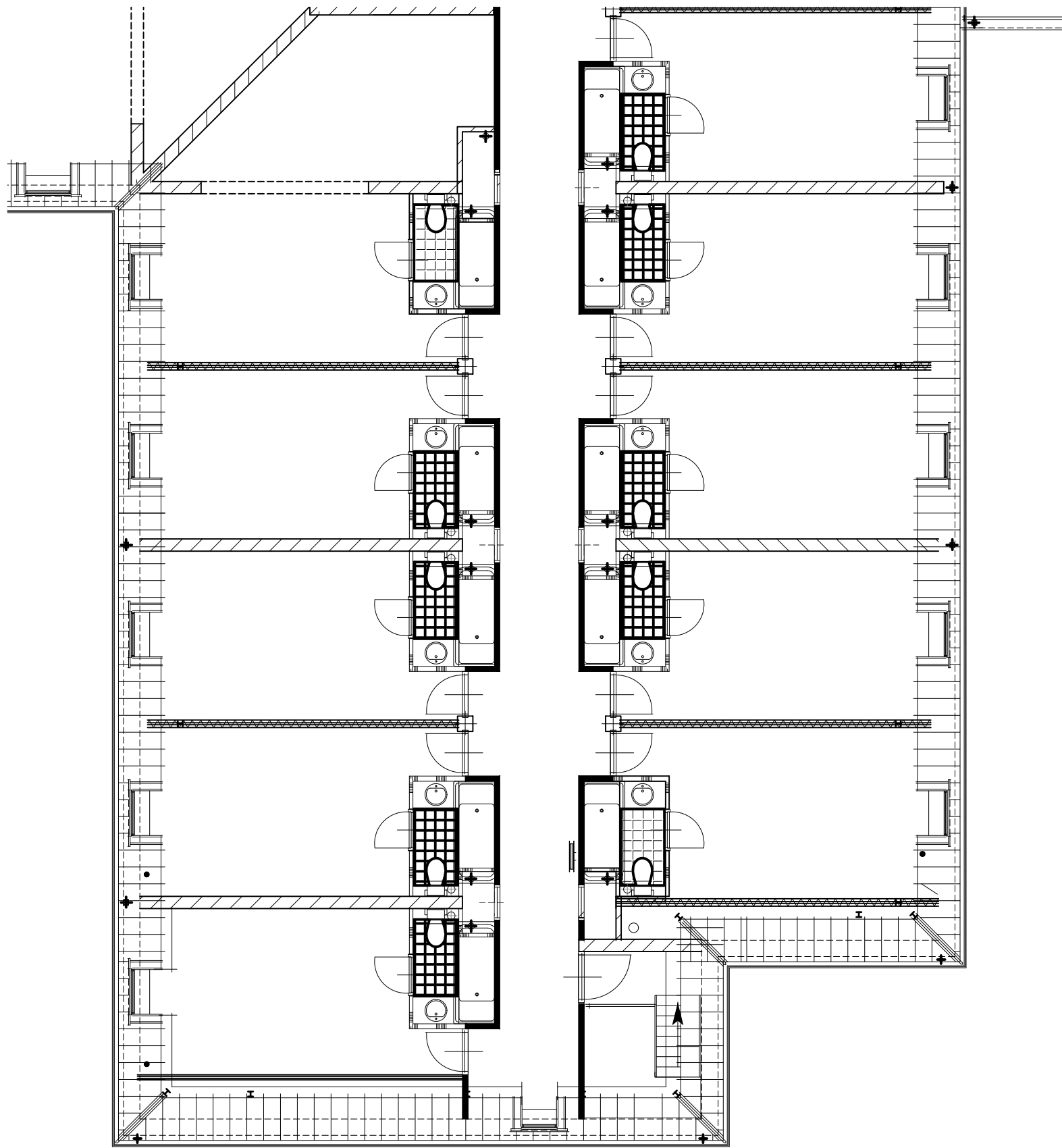

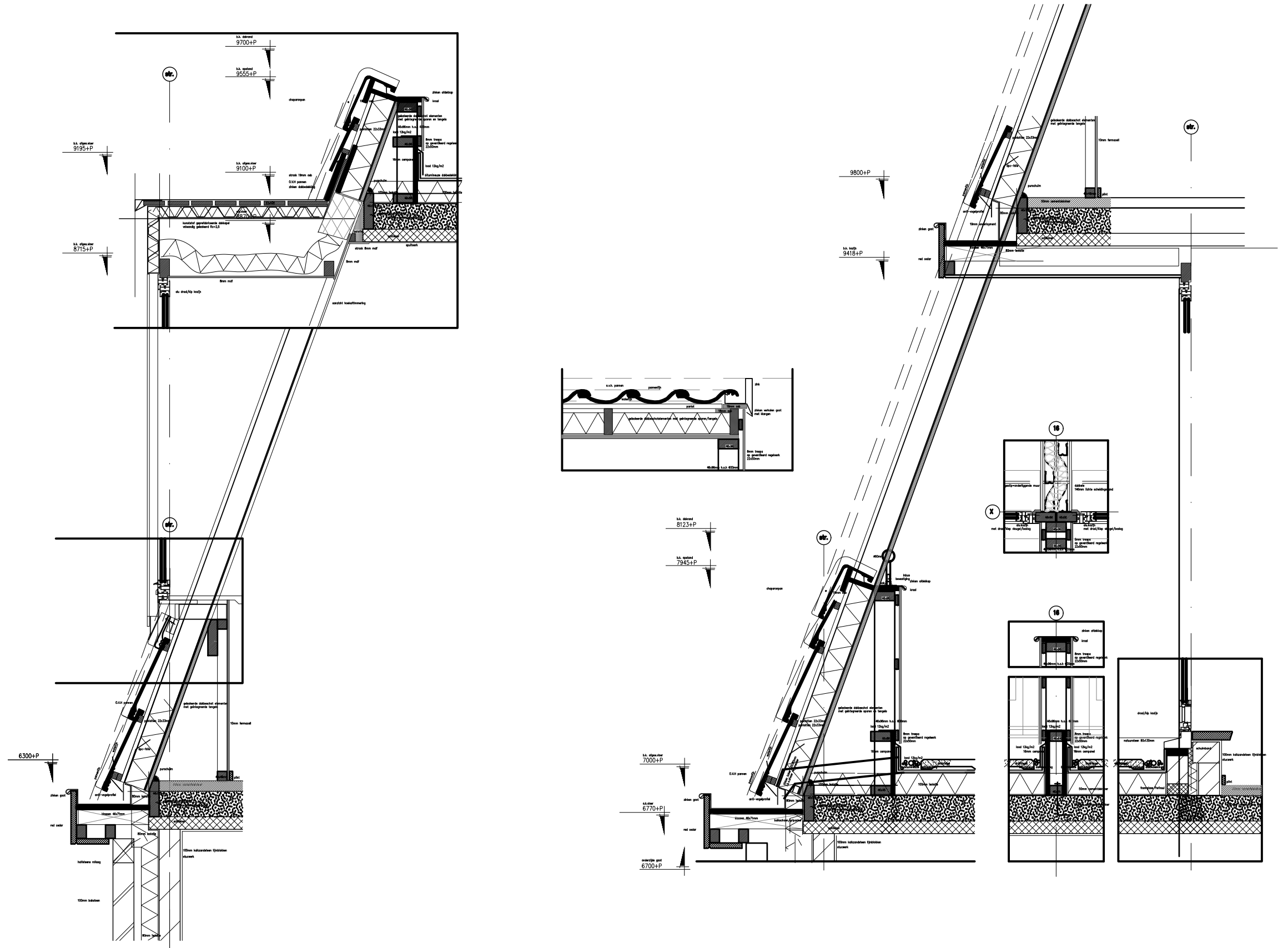

PRESENTATIE DE HEERLIJKHEID VAN ERMELO

VAN BOKHORST
ARCHITECTEN BNA



PRESENTATIE DE HEERLIJKHEID VAN ERMELO

afronding

De stad Versailles bij Parijs is vooral bekend door het kasteel Versailles. Gebouwd door Lodewijk de XII. De stad wordt beheerst door de lanen die naar het kasteel leiden. De architect van de locatie van deze landelijke studiedag legt uit hoe deze lanen zijn idee en het ontwerp van de Heerlijkheid van Ermelo hebben beïnvloed.

De kastelen aan de Loire dienden als uitgangspunt.

- 1 eigentijdse variant van de bouwstijl
- 2 in samenhang met landschapsarchitect en interieur architect tot een geheel komen
- 3 een object in het landschap

maar wel

goedkope materialen
niet te veel details
niet te overdadig

